朝鮮日報
發行所 서울市太平路一街 朝鮮日報社

「큐-바」韓國承認通電
張勉大使에 「멧세지」手交

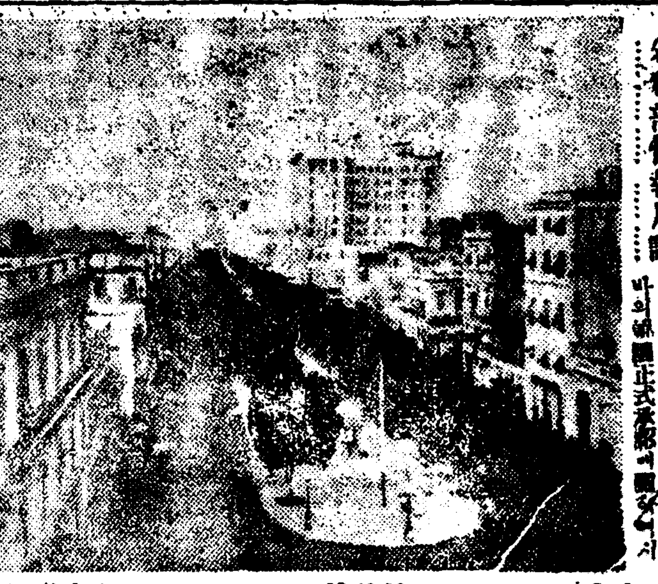

外務部情報局談

韓·큐國交緊密을確信

1、美國 檀紀四二八一年一月一日
2、中國 一月四日
3、英國 一月十八日
4、佛國 二月五日
5、比國 三月三日
6、羅馬教皇廳 四月十三日
7、智利 五月二十七日
8、[illegible] 五月二十七日
9、[illegible] 六月二十一日
10、도미니칸 七月十三日
11、큐-바 七月十七日
12、加奈陀 七月十九日

寫眞……큐-바首都「하바나」市景

不遠「太盟」締結을確信
韓·英通商協定考慮中

林外務長官談話

吳氏來韓歡迎
李總理、國府에打電

(寫眞=李總理下吳鐵城氏)

公務員法八條까지通過
二法案未公布問題로一大論戰

國會

商工施政方針
廿一日、尹長官發表

商工行政施政方針

美商社上海撤退
中共側經濟에惡影響

中共上海運營 危機에直面

中共地區서 美行動停止

美商社의撤退는 中共壓迫이原因

太平洋同盟協議次
蔣·키兩氏를招請

李大統領

「太盟」構想支持 國務長官言明

大西洋條約 美輿論支持

美駐蘇大使 信任狀을提出

西北地區서中共軍優勢

中共南進續行
國府職員廣東撤退

院內各派再編成工作을推進

美軍事援助 佛外相確信

全聖地休戰完成
最後로「이·시」兩國協定調印

某種決議를政府에傳達

國府機南京爆擊 發電·水道에被害

「바티칸」破門에 체코復讐를警告

「太平洋同盟」에 比學生反對示威

對日媾和에 英紙前途論評

四百名共產黨員 印度警察서逮捕

駐日比公使召還

政界動靜

社說

旱害의根本對策

經濟界

商工委員內定

出寒天 檢查强化

去來停止

金九主席自叙傳
白凡逸志
三千萬愛國同胞여
萬古에빛나는 金九主席의 祖國光復血鬪史인 白凡逸志를 읽었는가?
金九主席께서 三千萬겨레에게 남겨주신 最後遺物이다
政治人이여! 學者여! 學生이여!
勞動者農民이여!
除百事하고 必히이책을읽으라!
값 350圓 우50圓
總販賣 三一書苑
서울市鍾路 Y.M.C.A下層 電話光化門(3)31番

財團法人 朝鮮無線中學校附設 無線技術夜間生募集
一、應募人員及 應募資格
一、願書接受期日 自七月十日 至七月三十日
一、試驗期日 自八月一日 至八月三日午前九時
(詳細來問)

高麗洋裁專門新入生募集

本社廣告部直通 電本(2)四六九三

東寶 콜드크림
米國品과比較하여 絕對로遜色이없음

暖房裝置·蒸氣機關·水利水道
一般鐵材·工事請負
技術·迅速 信用·本位
株式會社 鮮榮工務店
서울市中區南大門路五街二五 電話本局(2)八四二七番

漢方洋方綜合診療 東洋醫學研究所 附屬醫院
院長 醫學博士 姜弼模
電光(3)一〇八八番

肛門科專門 東亞醫院
電東(5)二一六四番

中學講義錄
希望에 싸인 젊은 男女들이여! 中學校에 못가는 것을 슬퍼말라
이講義錄으로 공부하면 自己집에서도 男女中學을 卒業할수있다
速成希望者에게는 初級中學 全部(自1號至18號)를 一時에付送
『入學案內』는직접 來校·또는三〇圓郵票 同封하여 청구할것
서울市大平路一街(朝鮮日報社옆)
中央通信中學校
電話本局(2)3512番 振替서울888番

斷然! 性能保證 農學士李泰秀先生指導
東新種麴公製
東新 種麴
販賣元 南大門路五街
株式會社 明信百貨店 種麴部
電本(2)4305 4304番
農學士金憲奎先生

補缺生募集
財團法人 大新中學校
第一、二、三、四、五學年生
入學査定은願書提出順으로함

高官의 付託이 難處
情實入學이 殆半
各大中學校의 實情調査進步

優待를 考慮中
敎職員陳情에 全總務處長談

文敎部次官等이 檢察廳當局과 要談

十勇士遺家族에 弔慰金傳達

忠北道治安 半年間의 戰果

特警部隊의 殊勳 敵射七十餘名

工場街 災業警戒

成人敎育懇談會 五個條項을 決議

殉職軍人慰靈祭 二十四日에 擧行

韓靑團員 二名戰死

越南軍人歡迎會 式順一部變更

法曹記者會 南鮮各刑務所視察

多島海 叢島 學術調査開始

學徒貿事에 注意

團體動靜

昨朝準非常警戒宣布
留宿居違反者는 處罰
市警局長談

延禧放送所事件
調査만으로 一段落
通信課長談

李技術課長談

保健部機構決定
秘書室과 三局으로

反民特委

成學에 七年停權

留學生旅券에 公報處長談

學生國樂同硏會

具知事談

三八線附近通行制限
準備關係로 實施延期

八月下旬에 國産品愛用週間

韓 士隊葬嚴修

公務員法一部削除 勞總·遊聯盟談話

甕津殉國將兵 合同慰靈祭를 嚴修

特殊三八部隊의 合同慰靈祭嚴修

文化
生命과 文學
—作品時評(其五)—
白鐵

演劇入門講座

小說 群像
朴泰遠 作
金奎澤 畵
(36)

第三章 (三)

「나이는 스물네살이구 성명은 장임손인데 아직 총각이라베。」

「스물네살 먹은 총각이라……, 허지만 그것만 가지구야 어떻게 알아내는수가 있소。」

「마아 알아내는 수가 있지。 이놈이 원체 구척장신이구 다리가 유난히 길어서 그때 별명두 장다리라구 한다는데, 게다가 또 육십 노모를 둘쳐업구 도망을 했다니까, 보면 단박 알지。」

「그렇다면 따는 유표해서 잡기가 어렵지 않겠소。 허지만 우리 고을루 꼭 들어 왔는지 그건 어떻게 아슈。」

「영락없는 그놈이 태인(泰仁)서루 보은가는 길에 공주, 공주(公州)서루 보은 가는 길을 물었다니까 틀림없을꺼세。」

「공주서……, 그럼 그거야 몬사람 아니겠소。 전라두서 보은 오는 데 공주론 웬 가우。」

「길을 몰라 그랬는게지。」

「대체 그놈이 공주서 길을 물은게 언제랍디……

사람 하나이, 젊은 장교와 눈이 마주치자,

「웬일어유。」

하고 알은체를 한다。

「일이 좀 있어서 나왔소。」

「일이라니 나주 살인범인 잡는거말이유。」

「그건 어떻게 아우。」

「그렇다면 어서들 가보슈。 정녕 그 살인범인 같은놈이 교사리동네루 들어 왔다구 기별이 와서 장교 사령 수선명이 그리루 쫓아져 나가는걸, 방금 내 눈으루 보구 오는 길이요。」

젊은 장교가 자리에서 벌떡 일어나며,

「이거 공연히 노다지리마 날래로구려。 어서 가봅시다。」

늙은 장교를 재촉하여

「잘 떠었네。 그럼 우린 가봐야겠네。」

하고 늙은 장교는 술낸 사람에게 인사를 하고, 물이 불루히 밖으로 뛰어나갔다。

訂正

斷然! 絶讚裡待望의 第六版!
世界的事業家요·敎育家요·著述家인
D·카-네기- 著 ◇ 李祥河 譯
人間處世學
이冊은 出版된지半年도못되여 50餘萬部를突破! 版을 거듭하기 數百版! 實로 美國讀書界의 異色篇으로서 著者가 그의多年間의體驗과 信念을土臺로하고 人間處世上의 가장重要한點을 具體的인 事實을例로들고 忌憚없이 그리고 滋味있게敍述한 良書이다
本書에對한 各界各層의 讀後感!
◆이冊의 最大長點은 著者가 우리에게주는忠告가 어데까지나健全하고 實際的인常識에 基礎를두었다는 點이며 이것을 證明함에있어서 어려운理論을말하지 않고 一一히 사라있는實例로써 하였다는點이다 따라서 처음부터끗까지 興味津津함이 고칠줄모르며 읽는사람으로하여금 著者의말에 一一히 首肯시키고야 마는것이다
◆내가萬一 20年만일즉이 이冊을읽을수있었던들 얼마나 나의事業이 빨이成功되였을까? 하고 늘생각한다 다음世代의 젊으니들에게 懇切히 一讀을勸하고싶은 좋은한冊이다
四六版美裝版◇高級紙使用◇140頁◇값220원◇送料60원
서울市唐珠洞45의2 電話光化門4325番 振替京城661番
宣文社發行

안보신분은 이機會를 놋치지마시고
꼭보시라! 여러번보아도또보고십은
殉國의處女 柳寬順 (再新版)
22日부터 連續四回
團成社
同時上映 獨立萬歲
尹逢春…監督 前後篇上映
啓蒙文化協會…製作

祛痰 咳嗽·喘息 百日咳·氣管支炎에
鎭咳液
東亞藥品貿易株式會社 서울市鍾路區中學洞16 全國有名藥店販賣

聲明書

脫黨聲明書
崔永吉

누구나 꼭 한번보아야 할 歐羅巴戰線實寫!
眞實한 榮光
學生入場 大歡迎
第二次大戰의全貌!! 22日부터
★同時上映 廣島와原子彈
東都극장

梅毒 淋疾
濟蒼局

首都코메듸쑈-
우슴의原子彈!!!
爆笑喜劇 結婚騷動
金火浪…作·演出 李熙安…裝置
바라에티 歌謠通信
河一鳴…構成 朴是春·孫牧人…曲
喜歌劇 꽃피는靑春街
李福本
羅星麗
朴是春樂團 合同公演
樂劇界의旋風的巨彈!!!
無順 沈演 江南春 李藝星 全景希 尹富吉 孫一平 李福本
池一達 金音淑 林槇心 李夢女 金白姬 朴玉草 申카나아 羅星麗
尹富吉
★朝鮮女性實業協會提供★
22日부터 首都劇場

책상마다 잉크